

# Diamo forma al tuo business.



Gestione normativa  
privacy e protezione  
dei dati

 **Efferre Consulting**





**Efferre Consulting è un partner essenziale per tutte quelle attività che con lungimiranza guardano a nuove opportunità di business.**

## **Gestione normativa privacy e protezione dei dati**

(D.Lgs. n. 196 del 2003 e Regolamento Europeo n. 679 del 2016)

La nostra consulenza riduce al minimo l'impatto della normativa sull'organizzazione aziendale interna, in termini sia di tempo che di risorse umane e finanziarie impiegate.

Adeguiamo l'azienda alla normativa, evitando pesanti rischi sanzionatori sia pecuniari che penali, tutelando inoltre il patrimonio informativo aziendale.

## **Personalizzazione**

Definizione di una strategia sulla base delle caratteristiche dell'azienda, della sua struttura informatica, organizzativa, e delle nuove opportunità di business.

## **Semplicità**

Redazione di una documentazione significativa che eviti inutili formalismi, tecnicismi o appesantimenti burocratici.

## **Sicurezza**

Implementazione di procedure che si integrano con la normale operatività aziendale nel pieno rispetto delle normative in vigore.



# Gestione normativa privacy e protezione dei dati



Siamo specializzati nel riconoscere quali siano gli adempimenti effettivamente richiesti dalla normativa sulla Privacy in vigore, in relazione alla realtà strutturale e operativa del cliente.

La nostra consulenza riduce al minimo l'impatto della normativa sull'organizzazione aziendale interna, in termini sia di tempo che di risorse umane e finanziarie impiegate.

**Iter compliance  
privacy gap analysis**

Analisi on-site della struttura del cliente e delle eventuali non conformità privacy.



**Report di conformità**

Rilascio di una relazione sullo "stato dell'arte", accompagnata da un piano di rientro e relativi costi.



**Privacy compliance**

Intervento di messa a norma della società, al fine di implementare un corretto sistema di gestione privacy.



**Aggiornamento e audit**

Aggiornamento costante all'evoluzione normativa, nonché attività di verifica periodica degli adempimenti

## **Settori specifici: videosorveglianza e siti web**

Abbiamo esperienza nell'applicazione delle norme in settori specifici come sistemi di sicurezza, siti web e piattaforme e-commerce.



Via Paleocapa, 12 - 24122 Bergamo BG

**Manuela Fili**

m.fili@efferreconsulting.com

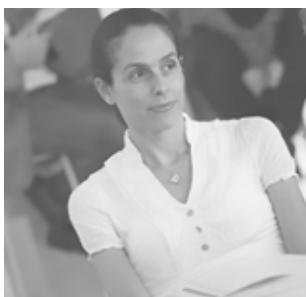

## **Manuela Fili, consulente Privacy**

Laureata a Milano in Giurisprudenza, prosegue gli studi con un primo Master in Avvocato d'affari e un secondo Master in Privacy Management presso la Business School Sole24ore.

Dal 2009 scrive per Diritto24 e per la rivista specialistica Diritto e Pratica delle Società. Associata dal 2014 all'Associazione Italiana Giuristi d'impresa. Ha esperienza decennale come legal specialist per conosciute aziende nazionali.